



CÁMARA DE INTEGRACIÓN ECONÓMICA  
VENEZOLANO COLOMBIANA  
CAVECOL

# ACCIONES DE CAVECOL EN FRONTERA



## Introducción

En CAVECOL observamos que existen dos procesos paralelos que pueden o no ser complementarios:

- La Integración Fronteriza (Espontánea)
- La Integración Binacional (Formal)

A partir de la década de los años setenta, Venezuela y Colombia han desarrollado históricamente su relación desde el punto de vista “Formal” en el marco del Acuerdo de Cartagena



CÁMARA DE INTEGRACIÓN ECONÓMICA  
VENEZOLANO COLOMBIANA  
CAVECOL

## **Papel de la camara en el proceso de integracion**

Tradicionalmente CAVECOL participó en las negociaciones comerciales (cuarto de al lado) en el proceso de integración binacional formal.

Tradicionalmente CAVECOL participó o promovió ruedas y citas de negocio entre empresarios venezolanos y colombianos.

En oportunidades CAVECOL mantuvo posiciones distintas a la de los gremios empresariales de frontera (caso trasbordo de carga año 1999)



CÁMARA DE INTEGRACIÓN ECONÓMICA  
VENEZOLANO COLOMBIANA  
CAVECOL

## **Acercamiento de CAVECOL a la frontera**

La nueva junta directiva de CAVECOL 2007-2009 adelanta un ejercicio de planificación estratégica en la que identifica los temas de frontera y de responsabilidad social empresarial como prioritarios.

Se desea convertir a CAVECOL en un actor facilitador de procesos mas allá de lo comercial

Se giran instrucciones al presidente ejecutivo para que inicie gestiones de acercamiento y conocimiento mas profundo sobre la frontera binacional.

El presidente ejecutivo inicia acercamiento con cámaras de frontera (CAVECOFRONT) y la COPIAF



## Acercamiento de CAVECOL a la frontera

- Fortalecimiento de relación con aduanas terrestres.
- Patrocinio y participación en el estudio de pobreza en la frontera de la COPIAF.
- Acercamiento con cámaras de frontera.
- Participación en reuniones de CAVECOFRONT.
- Taller para manejo de conflicto y negociación.
- Taller sobre tratamiento legal en materia migratoria, laboral y fiscal.
- Jornadas de salud CAVECOL en la frontera.
- Taller-Seminario: Aportes a la construcción de una política de desarrollo fronterizo desde la sociedad civil, Cúcuta, noviembre del 2010



CÁMARA DE INTEGRACIÓN ECONÓMICA  
VENEZOLANO COLOMBIANA  
CAVECOL

## **CAVECOL Patrocina estudio de pobreza a la COPIAF diciembre 2007**

El objetivo de esta investigación fue establecer una metodología para recoger información, tomando en cuenta aspectos retrospectivos y prospectivos sobre el tema de la pobreza en tres municipios fronterizos ubicados en el Estado Táchira (Bolívar, García de Hevia y Pedro Ureña) y fijar las bases para el diseño de políticas públicas que viabilicen, en el marco de la cooperación binacional entre la República Bolivariana de Venezuela y la República de Colombia, el abordaje de la problemática y la solución de la misma oportuna y eficientemente.



CÁMARA DE INTEGRACIÓN ECONÓMICA  
VENEZOLANO COLOMBIANA  
CAVECOL

## **CAVECOL Patrocina estudio de pobreza a la COPIAF diciembre 2007**

Atendieron al llamado de CAVECOL los siguientes miembros:

- ✓ Alimentos Polar
- ✓ Banco Mercantil
- ✓ Vehículos Mazda de Venezuela
- ✓ SIMENS
- ✓ Taurel
- ✓ C.A. Tabacalera Nacional (CATANA)
- ✓ Familia Sancela
- ✓ Qualaven
- ✓ MAMUSA
- ✓ Petroquímica Trasandina
- ✓ Araque Reyna e
- ✓ Industrias La Maravilla



CÁMARA DE INTEGRACIÓN ECONÓMICA  
VENEZOLANO COLOMBIANA  
CAVECOL

## CAVECOL Patrocina estudio de pobreza a la COPIAF diciembre 2007

La empresa **Joniwill** recomendó a la **COPIAF** y así quedo establecido, abordar el esfuerzo **en dos fases**. Una primera fase **cualitativa** que exploró las principales variables en juego y las principales percepciones asociadas a la temática de investigación. A partir de los resultados de esta fase se desarrollaría un cuestionario adecuado para la segunda fase, de tipo **cuantitativo**.

**Solo se desarrolló la primera fase**



## CAVECOL Patrocina estudio de pobreza a la COPIAF diciembre 2007

### Ficha Técnica de Estudio

Se utilizaron técnicas tradicionales de investigación cualitativa (entrevista semi-estructurada, análisis de contenido, etc.) Se distribuyó así:

#### Táchira

Bolívar

García de Hevia

Pedro Ureña

**36**

12

12

12

#### Entrevistas en profundidad

Entrevistas en profundidad

Entrevistas en profundidad

Entrevistas en profundidad



CÁMARA DE INTEGRACIÓN ECONÓMICA  
VENEZOLANO COLOMBIANA  
CAVECOL

# CAVECOL Patrocina estudio de pobreza a la COPIAF diciembre 2007

## Ficha Técnica del Estudio

Dichas entrevistas se aplicaron a públicos especiales y actores nodales tomadores de decisiones públicas y privadas con repercusiones importantes sobre la población de cada municipio, a saber:

- Alcaldía
- Iglesia
- Líderes sociales
- Cámaras empresariales
- Sindicalistas
- Jefes de Guarnición
- Cámara Municipal
- Medios de comunicación
- Poder Judicial
- Estudiantes
- Investigadores sociales



CÁMARA DE INTEGRACIÓN ECONÓMICA  
VENEZOLANO COLOMBIANA  
CAVECOL

## Resultados del Estudio: Percepción de la Pobreza Como Problema del Municipio

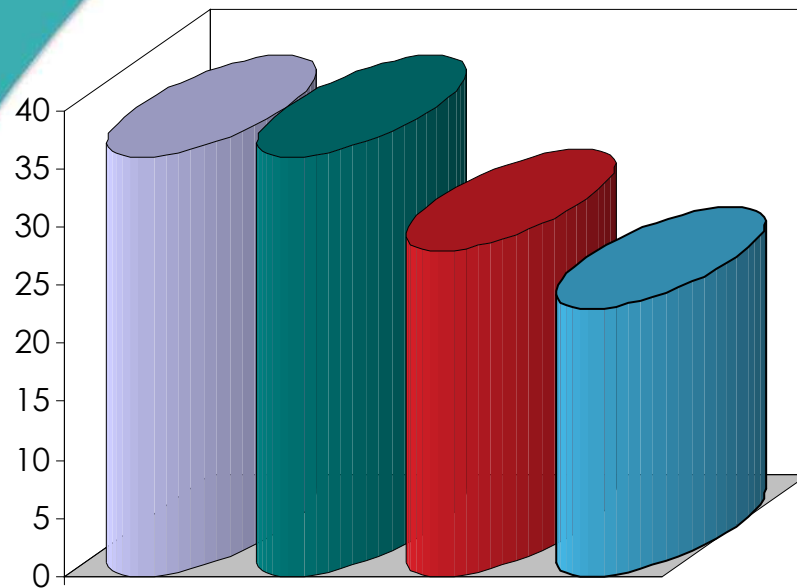

■ Falta de oportunidades/Falta de Formación/Desempleo

■ Carencia de recursos económicos

■ Miseria/Hambre

■ Baja autoestima/Tristeza



## Resultados del Estudio: Percepción de la Pobreza Como Problema del Municipio

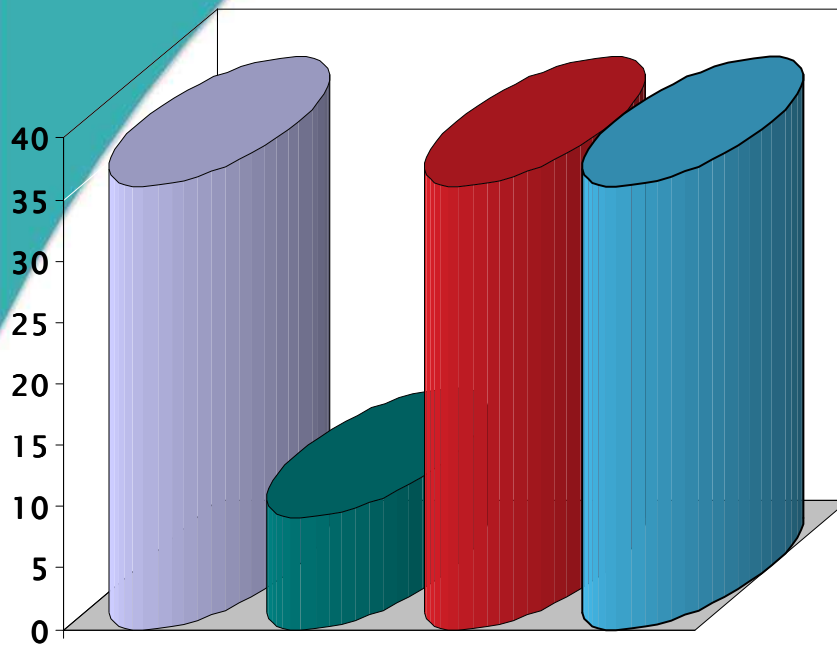

■ Situación asociada a los desplazados que vienen de Colombia. En algunos casos hablan de un crecimiento poblacional generado por esta causa

■ Hablan de "Pobreza Mental". Debe haber cambios actitudinales

■ La inmensa mayoría opina que si. Sustenta su opinión en la implementación de programas dirigidos a combatir el analfabetismo, otorgamiento de micro-creditos, creación de cooperativas, etc.

■ Baja. Lo asocian a falta de coordinación, hay demasiados organismos encargados de lo mismo y no disponen de recursos financieros suficientes para atender la problemática adecuadamente.

**La pobreza frente a otros problemas del Municipio**

**Grado de importancia para el Estado sobre el problema de la pobreza**

**Grado de responsabilidad de los organismos competentes para atender y combatir la pobreza**



## Resultados del Estudio: Percepción de la Pobreza Como Problema del Municipio

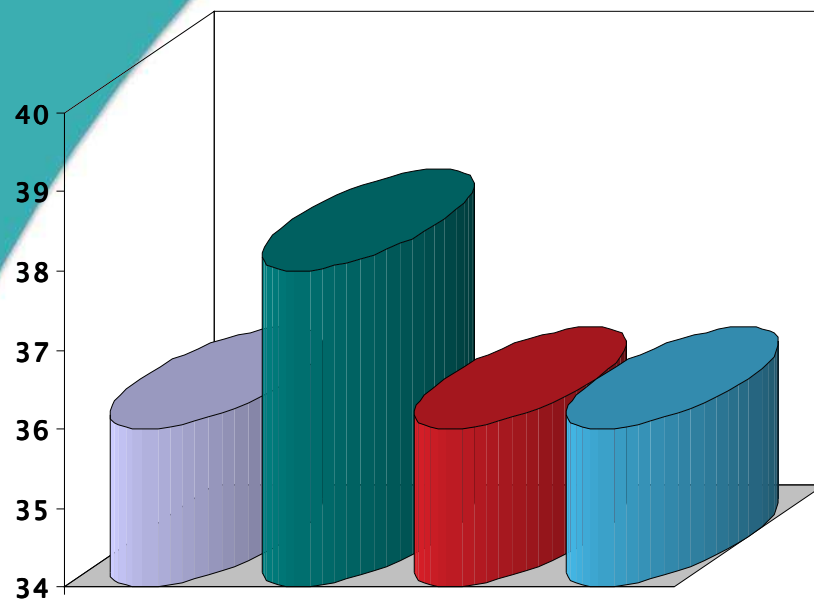

■ Grado de Formación

■ Carente de recursos Básicos

■ El propio individuo. Se acostumbra a recibir y no a producir

■ El Estado por no formar a los ciudadanos

**Descriptor de la  
pobreza desde lo  
individual**

**Entes y actores  
responsables de la  
pobreza como  
problema social**



## Resultados del Estudio: Percepción Sobre Las Causas de la Pobreza

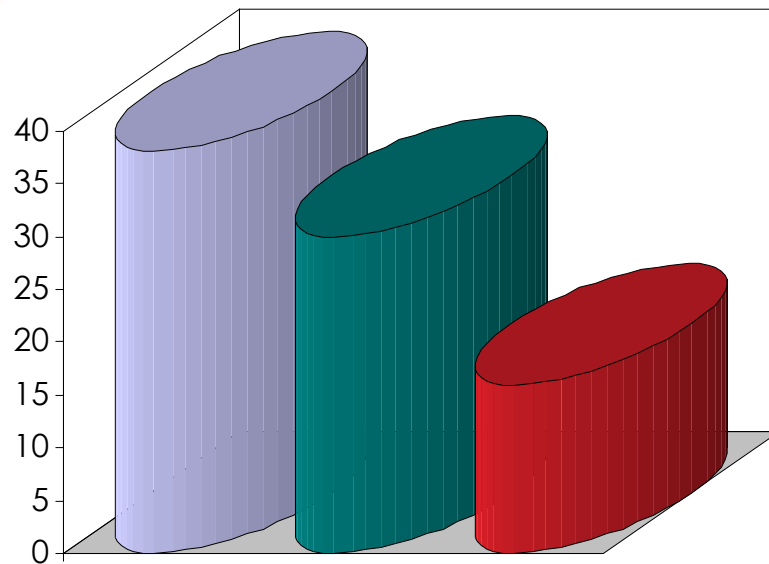

■ Desempleo

■ Falta de Educación

■ Escasez



## Percepción de los Actores Dedicados a Combatir La Pobreza

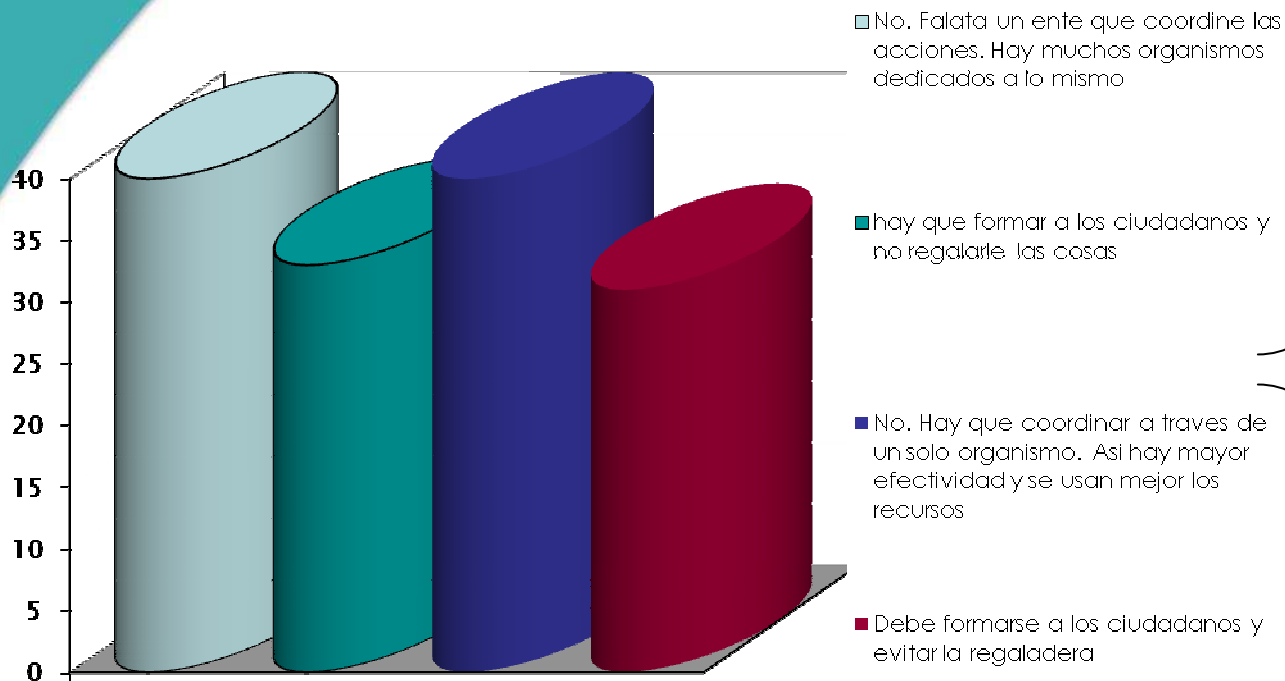

**Organismos competentes para atender y combatir la pobreza**

**Grado de efectividad de los organismos competentes del Estado para atender y combatir la pobreza**



## Percepción de Los Actores Dedicados a Combatir La Pobreza

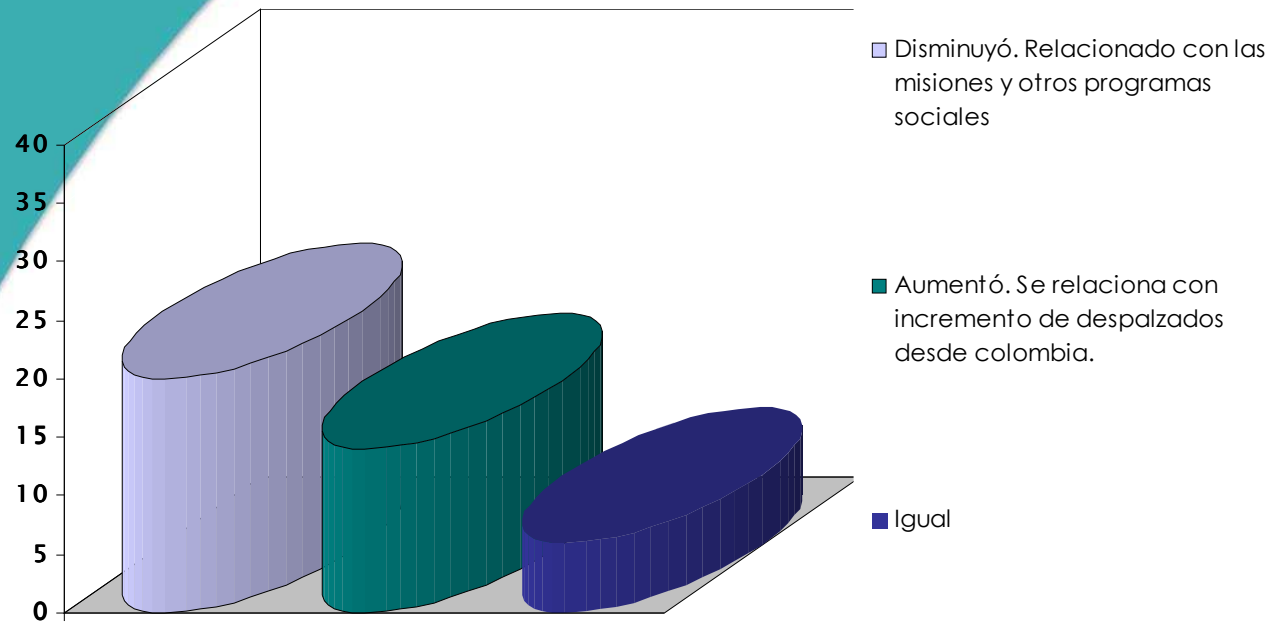

**Aumento o  
disminución de la  
pobreza en el  
municipio (los últimos  
5 años)**



## Percepción de Los Actores Dedicados a Combatir La Pobreza

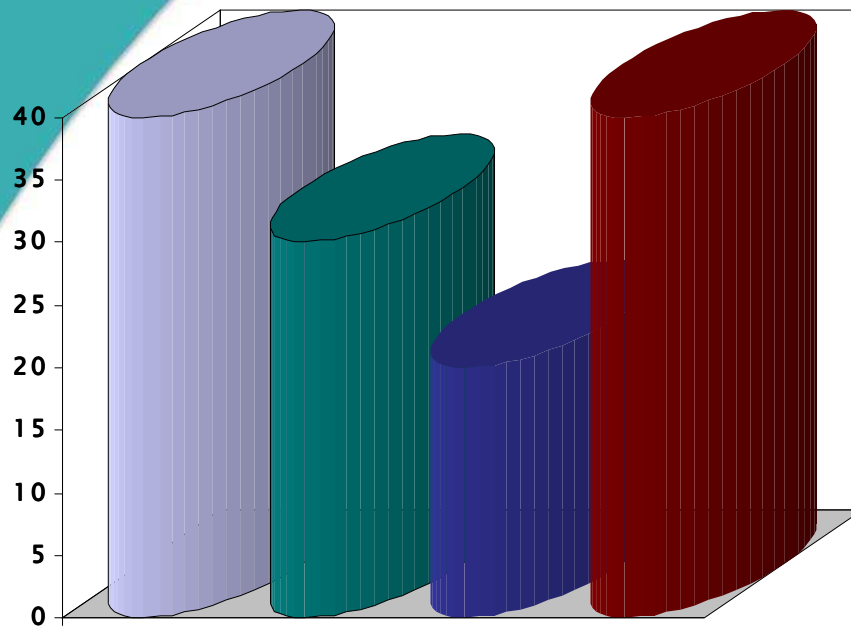

■ Las misiones del Ejecutivo Nacional

■ Mercal

■ Los de la Dirección de Desarrollo Social de la Alcaldía

■ Ayuda al día a día. No ataca y no soluciona el problema de fondo

**Grado de información sobre los programas municipales para combatir la pobreza**

**Opinión sobre resultados de dichos programas**



## Percepción de Los Actores Dedicados a Combatir La Pobreza

Su organización participa en algún programa para  
combatir la pobreza

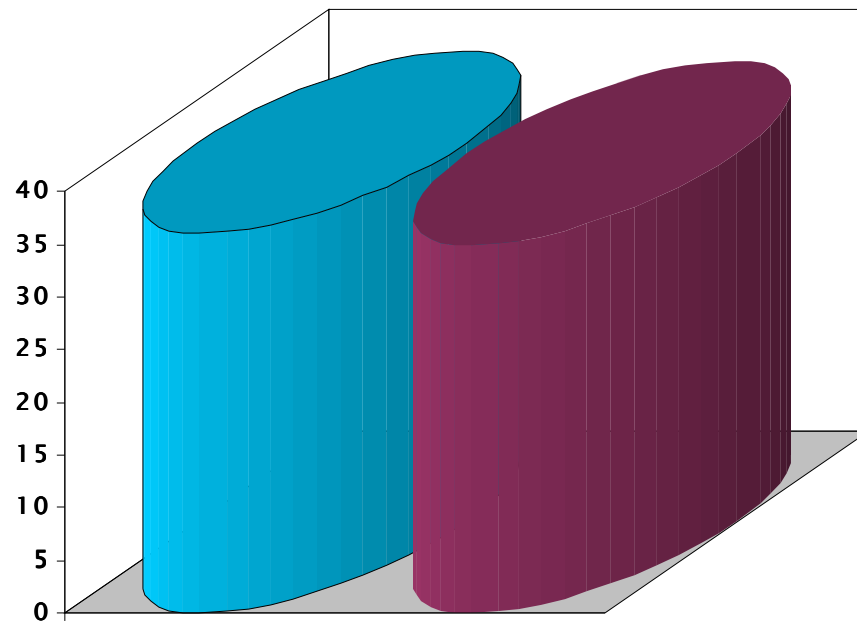

- Fundamentalmente la Alcaldía.  
Programas sociales construcción de viviendas de interés social, vaso de leche escolar, dotación de uniformes escolares, etc
- el resto hace más trabajo voluntario y se ponen a la orden para diseñar proyectos específicos, (caso de los gremialistas empresariales)



CÁMARA DE INTEGRACIÓN ECONÓMICA  
VENEZOLANO COLOMBIANA  
CAVECOL

## Percepción de La Pobreza Como Problema del Municipio

**Todos los encuestados coinciden en que debe haber participación de entes y personas no pobres en el combate de la pobreza**

**Todos los encuestados manifiestan Interés personal en participar en programas destinados al combate de la pobreza en el municipio**

**Todos los encuestados manifiestan interés en la participación de su organización en programas para combatir la pobreza**

**Todos coincidieron que las personas tienen los mismos derechos que el resto de la población que deben ser asistidas (sobre todo en el aspecto de su formación) para que adquieran destrezas y competencias que les permitan superarse**

**Todos manifiestan tener trato e interrelación con personas con dificultades socio-económicas y van a seguir teniéndolo.**

# Evaluación de los Principales Servicios Públicos



CÁMARA DE INTEGRACIÓN ECONÓMICA  
VENEZOLANO COLOMBIANA  
CAVECOL

## Salud

Todos estiman que ha mejorado pero aun es deficiente

## Vivienda

La mayoría estima que es deficiente. Hay un déficit importante y no se han visto avances. Sólo en García de Hevia puede apreciarse mejoras en este sector

## Educación

Ha mejorado, sobre todo en infraestructura educativa pero aun falta aumentar la matricula sobre todo en la primera etapa

## Seguridad

Problema bastante grave. Por los desplazados, los irregulares, el cobro de vacuna, el sicariato y hampa común.

## Agua

Hay un problema de carácter estructural que viene dado por ser estos municipios "la cola" del sistema de agua en el Estado. Proponen creación de pozos para paliar la situación.

## Vialidad

Pésimo estado. Falta crear vías alternas, construcción de dos puentes. Deterioro de la vías y carencia de gasolina. Servicio suele tornarse caótico.

## Recolección de Basura

En líneas generales lo evalúan como aceptable. Hay un problema en el Municipio Ureña con el botadero de basura por es compartido con el municipio Bolívar. Han comprado camiones y falta resolver el problema mencionado



CÁMARA DE INTEGRACIÓN ECONÓMICA  
VENEZOLANO COLOMBIANA  
CAVECOL

# Taller para Manejo de Conflictos y Negociación



CÁMARA DE INTEGRACIÓN ECONÓMICA  
VENEZOLANO COLOMBIANA  
CAVECOL

## **Taller para Manejo de Conflictos y Negociación dictado por CAVECOL**

El taller se dictó con el apoyo de Cambridge International Consulting y el patrocinio de CAVECOL, TAUREL Y ALFRANCA, el 2 y 3 de diciembre del 2009, en las instalaciones de la aduana de San Antonio del Táchira.

En el taller participaron 18 personas del sector público (SENIAT, CADIVI, Ministerio de Salud, Guardia Nacional) y privado (Cámara de Comercio de Ureña, Cámara de Comercio de San Antonio y la Cámara de Transporte Internacional)

El taller tuvo como propósito que los participantes adquirieran herramientas para el manejo de conflictos, la negociación y la persuasión.

Se analizaron distintos modelos y estilos de negociación, así como los distintos elementos que comprenden este proceso con el objeto de lograr resultados eficientes.



CÁMARA DE INTEGRACIÓN ECONÓMICA  
VENEZOLANO COLOMBIANA  
CAVECOL

# **Taller Expatriados – Tratamiento Legal en Materia Migratoria, Laboral y Fiscal**

# Taller Expatriados – Tratamiento Legal en Materia Migratoria, Laboral y Fiscal



CÁMARA DE INTEGRACIÓN ECONÓMICA  
VENEZOLANO COLOMBIANA  
CAVECOL

El taller se celebró con el apoyo del Escritorio Jurídico Hoet Peláez Castillo & Duque, la colaboración de la Cámara de Comercio de Ureña y la Cámara de Comercio de San Antonio del Táchira, el 18 de junio del 2010

En el taller participaron 32 personas las cuales recibieron información entre otros temas los siguientes:

- Aplicación del régimen laboral al personal extranjero en Venezuela.
- Beneficios laborales otorgados al personal extranjero.
- Tendencia actual de la jurisprudencia del TSJ.
- Pago del salario en moneda extranjera.
- Pago del salario en moneda extranjera y el Control de Cambio.
- Reducción de riesgos laborales a la terminación del contrato de trabajo con personal extranjero.



CÁMARA DE INTEGRACIÓN ECONÓMICA  
VENEZOLANO COLOMBIANA  
CAVECOL

## **Taller Expatriados – Tratamiento Legal en Materia Migratoria, Laboral y Fiscal**

La experiencia le sirvió a CAVECOL para conocer características propias del mercado laboral del Táchira y el norte de Santander:  
Fue una experiencia importante para los especialistas laborales que participaron en el mismo



CÁMARA DE INTEGRACIÓN ECONÓMICA  
VENEZOLANO COLOMBIANA  
CAVECOL

# JORNADAS DE SALUD EN FRONTERA



CÁMARA DE INTEGRACIÓN ECONÓMICA  
VENEZOLANO COLOMBIANA  
CAIEV

# Jornadas de Salud

en la frontera 2009



Comprometidos  
por un  
**futuro**  
responsable



CÁMARA DE INTEGRACIÓN ECONÓMICA  
VENEZOLANO COLOMBIANA  
CAIEV



CIS  
Comité de  
Integración Social



La Salud es Fundamental  
... al servicio de la salud

mabe



## Jornadas de Salud en Frontera CAVECOL 2009 (Táchira)



CÁMARA DE INTEGRACIÓN ECONÓMICA  
VENEZOLANO COLOMBIANA  
CAVECOL

Especialidad - Aliado	BENEFICIADOS
Nutrición Niños (Nutrimóvil - Nestlé)	241
Nutrición Adultos (Nutrimóvil - Nestlé)	60
Ginecología (Fundafarmacia)	80
Medicina General (Fundación Sanitas)	210
Pediatría (Fundación Sanitas)	59
Desparasitación Niños (Fundación Sanitas)	200
Charlas de Salud y Prevención (Fundación Sanitas)	270
Medicina Interna (Fundación Sanitas)	90
Medicina Traumatología (Fundación Sanitas)	30
Entrega de Kit de Salud	200
Entretenimiento infantil (Libros para Colorear)	100
<b>TOTAL</b>	<b>1540</b>

## Jornadas de Salud en Frontera CAVECOL 2009 (Táchira)



CÁMARA DE INTEGRACIÓN ECONÓMICA  
VENEZOLANO COLOMBIANA  
CAVECOL

- Se contó con el aporte de FLG de dos (2) laptops como donativo para la sede de la Cruz Roja Sub Comité San Antonio Ureña.
- Taurel & Cía. Sucrs. C.A. aportó el acopio y traslado (Caracas – Zulia) de los insumos y Donaciones.
- Mabe Donó la cantidad solicitada para construir una Unidad de Hemodinamia en la sede de la Cruz Roja Sub Comité San Antonio Ureña.
- Alimentos Polar Donó la inicial para la restauración del Área de Quirófano de la sede de la Cruz Roja Sub Comité San Antonio Ureña
- Venezolana de Pinturas donó la pintura para el ornato de la sede de la Cruz Roja Sub Comité San Antonio Ureña.

# Jornadas de Salud en Frontera CAVECOL 2009 (Táchira)



CÁMARA DE INTEGRACIÓN ECONÓMICA  
VENEZOLANO COLOMBIANA  
CAVECOL





CÁMARA DE INTEGRACIÓN ECONÓMICA  
VENEZOLANO COLOMBIANA  
CAVECOL

# Jornadas de Salud

en la frontera CAVECOL 2010- Zulia



Comprometidos  
por un  
**futuro**  
responsable

**CIS** | Comité de Integración Social

FUNDACION **WAYJU TAYA**



## Jornadas de Salud en Frontera CAVECOL 2010 (Zulia)



CÁMARA DE INTEGRACIÓN ECONÓMICA  
VENEZOLANO COLOMBIANA  
CAVECOL

Especialidad - aliado	BENEFICIADOS
Nutrición (Nutrimóvil - Nestlé)	<b>588</b>
Pediatría (Fundación Sanitas)	<b>489</b>
Ginecología (Fundafarmacia)	<b>130</b>
Desparasitación (Fundación Sanitas)	<b>402</b>
Medicina General (Fundación Sanitas)	<b>330</b>
Charlas de Salud y Prevención (Fund. Sanitas)	<b>1350</b>
Vacunación (Alcaldía de Mara)	<b>160</b>
<b>TOTAL</b>	<b>3449</b>

Insumos Donados (unidades)	CANT. UNI
Medicamentos	5940
Snacks	4160
Libros de Cuentos Infantiles	40
Alimentos	900
Regalos	1045
<b>TOTAL</b>	<b>12085</b>

## Jornadas de Salud en Frontera CAVECOL 2010 (Zulia)



CÁMARA DE INTEGRACIÓN ECONÓMICA  
VENEZOLANO COLOMBIANA  
CAVECOL

- Se contó con el aporte de FLG para cubrir los costos de la médico pediatra de Fundación Sanitas.
- Taurel & Cía. Sucrs. C.A. aportó el acopio y traslado (Caracas – Zulia) de los insumos y Donaciones.
- Fundación Wayuu Taya colaboró activamente en la logística de las Jornadas durante los tres días de actividad.
- La actividad contó con la participación del ACNUR, quienes brindaron asesoría a los beneficiados respecto al tema de solicitud de refugio,

# Jornadas de Salud en Frontera CAVECOL 2010 (Zulia)



CÁMARA DE INTEGRACIÓN ECONÓMICA  
VENEZOLANO COLOMBIANA  
CAVECOL





CÁMARA DE INTEGRACIÓN ECONÓMICA  
VENEZOLANO COLOMBIANA  
CAVECOL



CÁMARA DE INTEGRACIÓN ECONÓMICA  
VENEZOLANO COLOMBIANA  
CAVECOL



Comité de  
Integración Social

# Jornadas de Salud

en la frontera CAVECOL 2010- Táchira



Comprometidos  
por un  
**futuro**  
responsable



Daiichi-Sankyo



fivenglass co.

## Jornadas de Salud en Frontera CAVECOL 2010 (Táchira)



CÁMARA DE INTEGRACIÓN ECONÓMICA  
VENEZOLANO COLOMBIANA  
CAVECOL

Especialidad - Aliado	BENEFICIADOS
Nutrición (Nutrimóvil - Nestlé)	302
Ginecología (Fundafarmacia)	122
Toma de Tensión (Fundafarmacia)	100
Pediatría (Fundación Sanitas)	180
Desparasitación Niños (Fundación Sanitas)	200
Desparasitación Adultos (Fundación Sanitas)	134
Charlas de Salud y Prevención (Fundación Sanitas)	405
Entrega de Antihipertensivos (Fundación Sanitas)	64
Medicina General (Fundación Sanitas)	200
Entrega de medicamentos varios (Fundación Sanitas)	45
Entretenimiento infantil (Globos y Libros para Colorear)	900
<b>TOTAL</b>	<b>2652</b>

INSUMOS DONADOS	CANT. UNI
Medicamentos	9641
Snacks	6000
Libros de Cuentos Infantiles y Libros de Texto	10000
Regalos	900
<b>TOTAL</b>	<b>26541</b>

## Jornadas de Salud en Frontera CAVECOL 2010 (Táchira)



CÁMARA DE INTEGRACIÓN ECONÓMICA  
VENEZOLANO COLOMBIANA  
CAVECOL

- Se contó con el aporte de FLG un ordenador de oficina como donativo para la sede de la Cruz Roja Sub Comité San Antonio Ureña.
- Taurel & Cía. Sucrs. C.A. aportó el acopio y traslado (Caracas – Táchira) de los insumos y Donaciones.
- Intercar colaboró con el traslado diario de los voluntarios que participaron en las Jornadas.
- Se contó con la participación activa de las aduanas de San Antonio y Ureña.
- La actividad contó con la participación del ACNUR y Cáritas, quienes brindaron asesoría a los beneficiados respecto al tema de solicitud de refugio,

# Jornadas de Salud en Frontera CAVECOL 2010 (Táchira)



CÁMARA DE INTEGRACIÓN ECONÓMICA  
VENEZOLANO COLOMBIANA  
CAVECOL





CÁMARA DE INTEGRACIÓN ECONÓMICA  
VENEZOLANO COLOMBIANA  
CAVECOL

# **IMPACTOS DEL CONGELAMIENTO EN LA ZONA FRONTERIZA BINACIONAL**

# Impactos del Congelamiento en La Zona Fronteriza Binacional



CÁMARA DE INTEGRACIÓN ECONÓMICA  
VENEZOLANO COLOMBIANA  
CAVECOL

**El congelamiento de la relación binacional y las subsecuentes medidas administrativas implementadas de hecho han traído como consecuencia:**

1. Una disminución del 85% del comercio fronterizo, según reportan los gremios regionales.
2. La puesta en juego de 20-25mil puestos de trabajo en el Estado Táchira. ( No manejamos cifras del Estado Zulia)
3. Potencial colapso económico del Estado: 70% del PIB está asociado al comercio binacional.
4. Cambios en el modus vivendi de alrededor de Millón y medio de personas (San Antonio, Ureña y Cúcuta) y de 2,5 millones de personas, si se consideran las poblaciones circunvecinas (Capacho, Rubio, Palmira, Villa del Rosario y Los Patios).

# Variación Relativa (%) Exportaciones Venezolanas a Colombia por Sector 2007-2009



CÁMARA DE INTEGRACIÓN ECONÓMICA  
VENEZOLANO COLOMBIANA  
CAVECOL

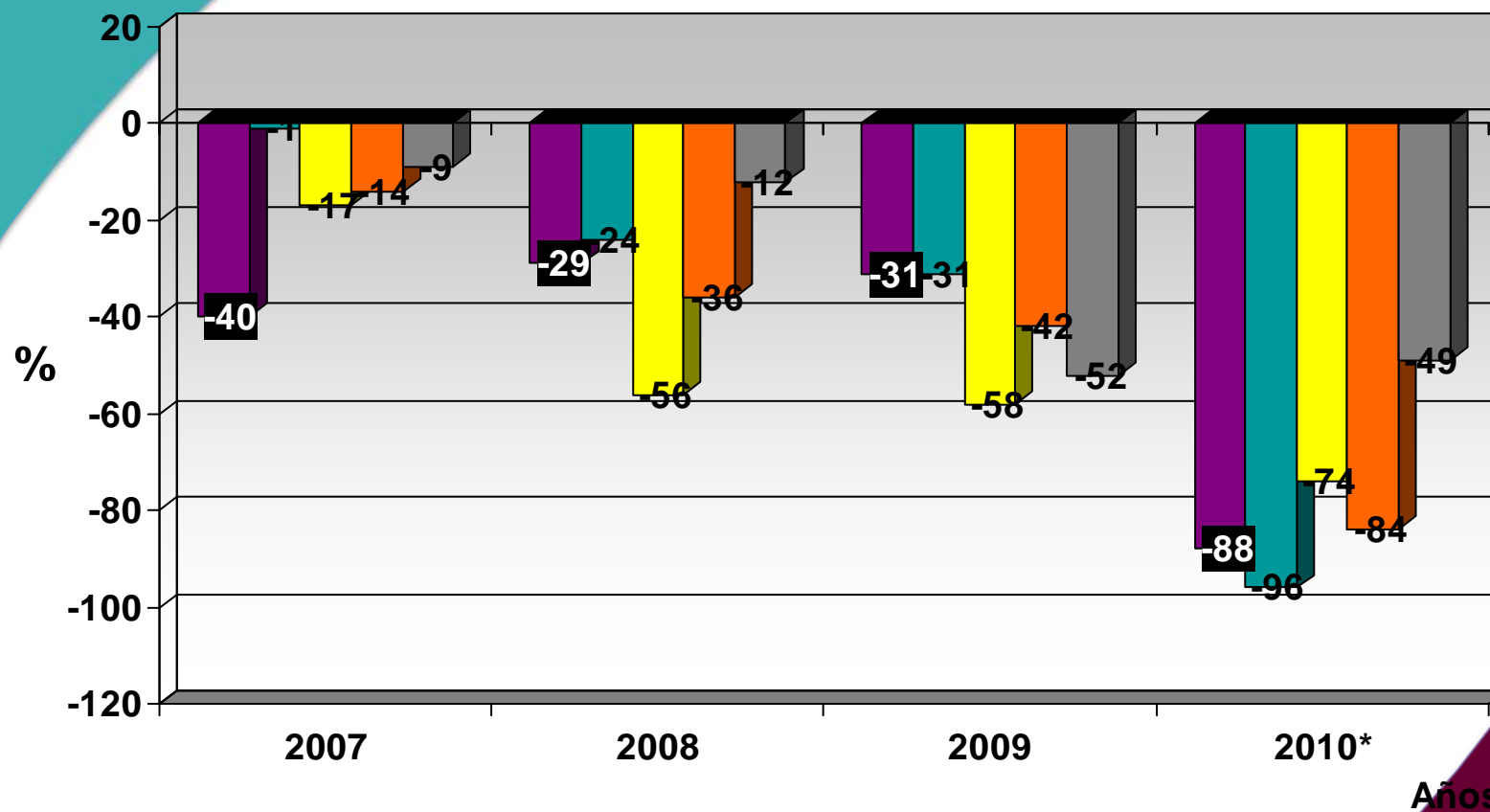

■ Alimentos ■ Farmacéuticos ■ Plástico, Caucho y sus Manufacturas ■ Máquinas y Aparatos ■ TOTAL

**Fuente:** DANE (Departamento Administrativo Nacional de Estadística)/ Cálculos Propios

(\*) El año 2010 corresponde a las proyecciones a fin de año por parte de CAVECOL. Se consideraron los sectores en donde la participación del sector exportador privado es mayoritaria

# Variación Relativa (%) Importaciones provenientes de Colombia por Sector 2007-2009



CÁMARA DE INTEGRACIÓN ECONÓMICA  
VENEZOLANO COLOMBIANA  
CAVECOL

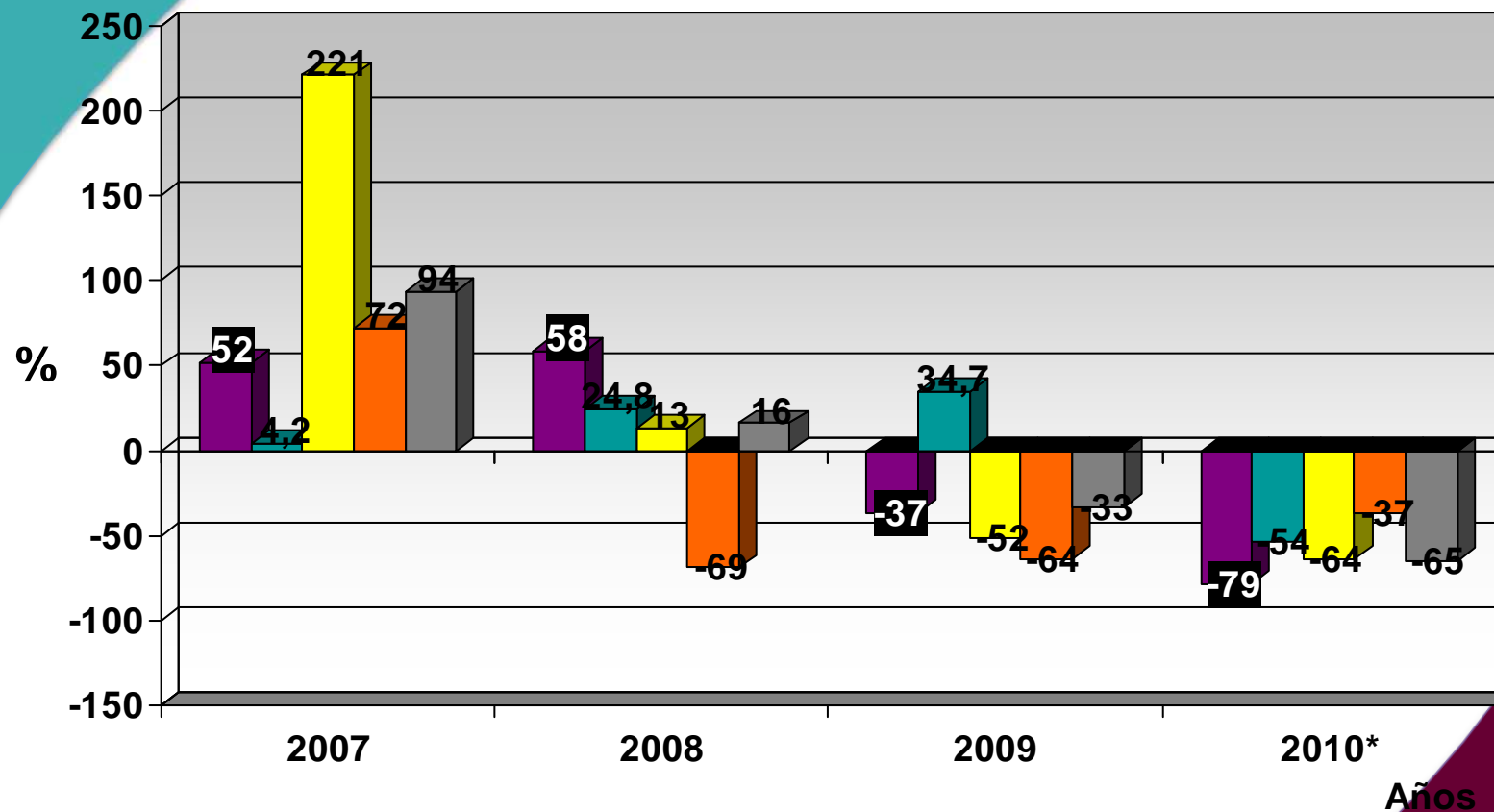

■ Alimentos ■ Farmacéuticos ■ Textil, Confección y Calzado ■ Vehículos y Autopartes ■ TOTAL

**Fuente:** DANE (Departamento Administrativo Nacional de Estadística)/ Cálculos Propios

(\*) El año 2010 corresponde a las proyecciones a fin de año por parte de CAVECOL

# Comercio fronterizo



CÁMARA DE INTEGRACIÓN ECONÓMICA  
VENEZOLANO COLOMBIANA  
CAVECOL

## Comercio fronterizo con Venezuela 2000-2009

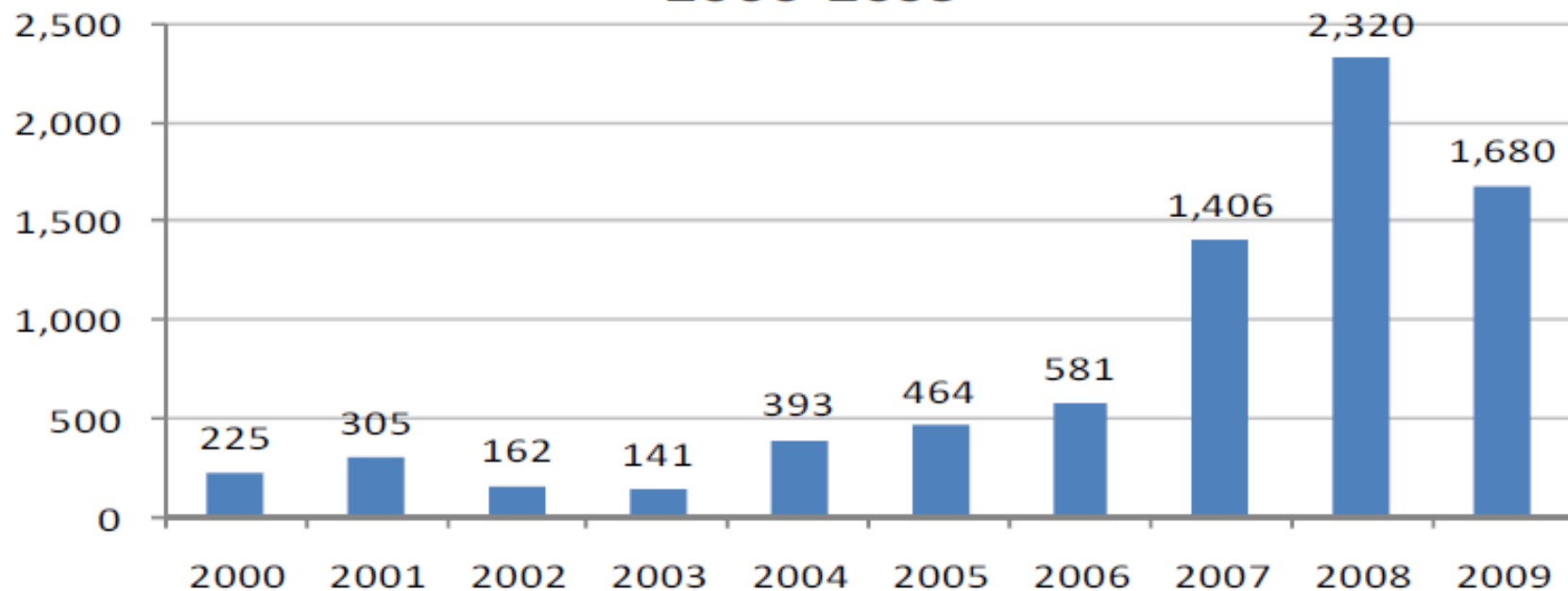

Nota: Exportaciones de Norte de Santander, Santander, Guajira, Arauca, Sucre, Atlántico y Magdalena

Fuente: Banco de la República

# El efecto de la caída de las exportaciones es particularmente importante para los departamentos de frontera



CÁMARA DE INTEGRACIÓN ECONÓMICA  
VENEZOLANO COLOMBIANA  
CAVECOL

**Crecimiento de las exportaciones no tradicionales (%)**  
(Ene May 09 – Ene May 10)

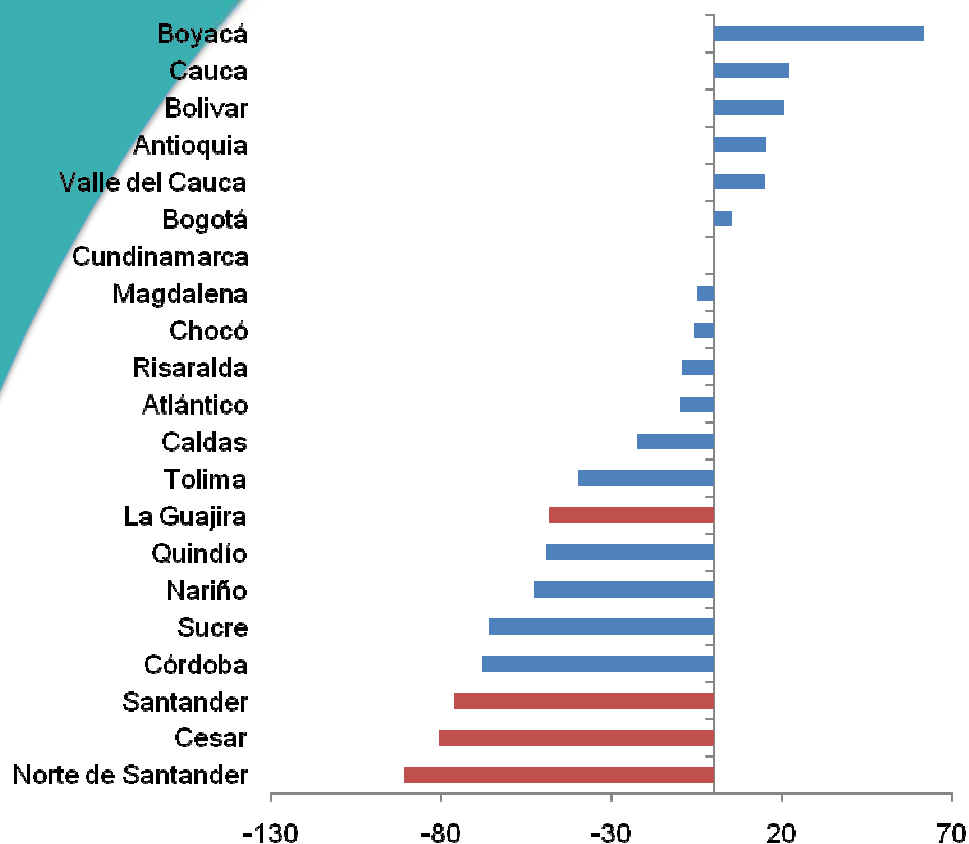

**Exportaciones a Venezuela por departamento**  
Promedio 2008-2009

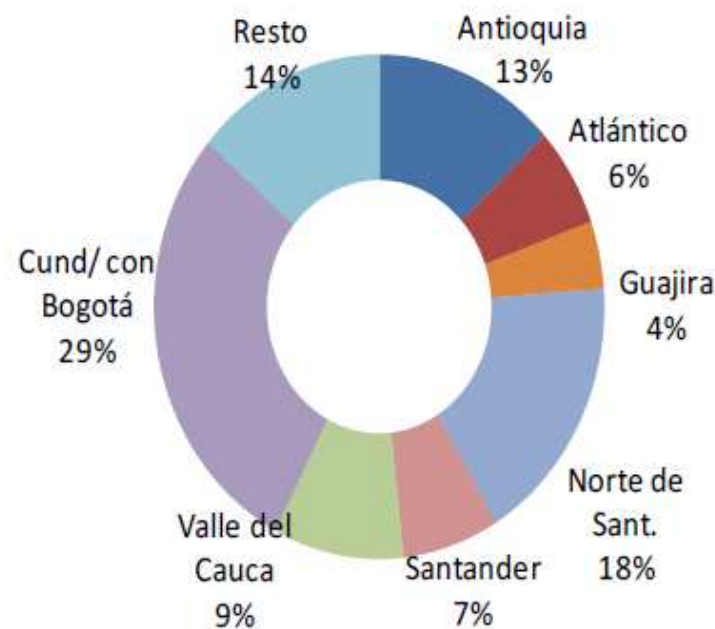

Fuente: DANE

# Amenazas para La Relación Binacional



CÁMARA DE INTEGRACIÓN ECONÓMICA  
VENEZOLANO COLOMBIANA  
CAVECOL

- Divergencia profundas en cuanto a los criterios para la definición de políticas públicas por parte de los gobiernos.
- Distanciamiento ideológico profundo a nivel bilateral (Congelamiento de la Relación)
- Profunda incertidumbre respecto a la afectación del comercio por escalada de medidas parancelarias.
- Particular sensibilización en la frontera (fuertemente pobladas)
- Privilegio a terceros países en su condición de socios comerciales.
- Falta de definición de marco jurídico e institucional a nivel binacional (mecanismo para Solución de Controversias).
- Desconfianza entre empresarios por falta de pago de deuda.

# Oportunidades para La Relación Binacional



CÁMARA DE INTEGRACIÓN ECONÓMICA  
VENEZOLANO COLOMBIANA  
CAVECOL

- Vecindad y complementariedad económica
- Existencia de fuertes vínculos entre actores sociales y económicos a nivel binacional:
  - Empresarios
  - Académicos
  - Artistas
  - Familiares
- Ventajas competitivas de las relaciones comerciales bilaterales:
  - Cercanía
  - Tiempos y costos
  - Conocimiento mutuo del mercado meta
- Posibilidad de profundizar las relaciones bajo la premisa de la complementariedad (inversión en sector servicios y agrícola venezolano).
- Fortalecimiento de hermandad, reconocimiento de interdependencia mutua y significación de los vínculos.
- Reciente disposición al dialogo entre gobiernos

# Seminario-Taller “Aportes a la construcción de una política de desarrollo fronterizo desde la sociedad civil”



CÁMARA DE INTEGRACIÓN ECONÓMICA  
VENEZOLANO COLOMBIANA  
CAVECOL

CAVECOL, conjuntamente con la Cámara Colombo Venezolana, apoyó al Grupo Motor Binacional, a la Universidad de los Andes Núcleo Táchira y a la Universidad Francisco de Paula Santander en la organización y celebración del Seminario-Taller “Aportes a la construcción de una política de desarrollo fronterizo desde la sociedad civil, en la ciudad de Cúcuta, durante los días 25 y el 27 de noviembre del 2010.

El seminario contó con el patrocinio de la CAF y la Gobernación del Departamento del Norte de Santander.

El evento se constituyó en un espacio de participación y dialogo de gente de la frontera, de Bogota y Caracas, que permitió la identificación de necesidades de la frontera binacional y la elaboración de un documento con propuestas de solución desde la sociedad civil para la construcción de una política de desarrollo fronterizo.





CÁMARA DE INTEGRACIÓN ECONÓMICA  
VENEZOLANO COLOMBIANA  
CAVECOL

**iMuchas Gracias!**

**[presidenciaejecutiva@cavecol.org](mailto:presidenciaejecutiva@cavecol.org)**

**Tlf.: +58 212 285.8696**